

**GRUNDRISS 1. OBERGESCHOSS**  
POSITIONSPLAN DECKE ÜBER 1. OBERGESCHOSS

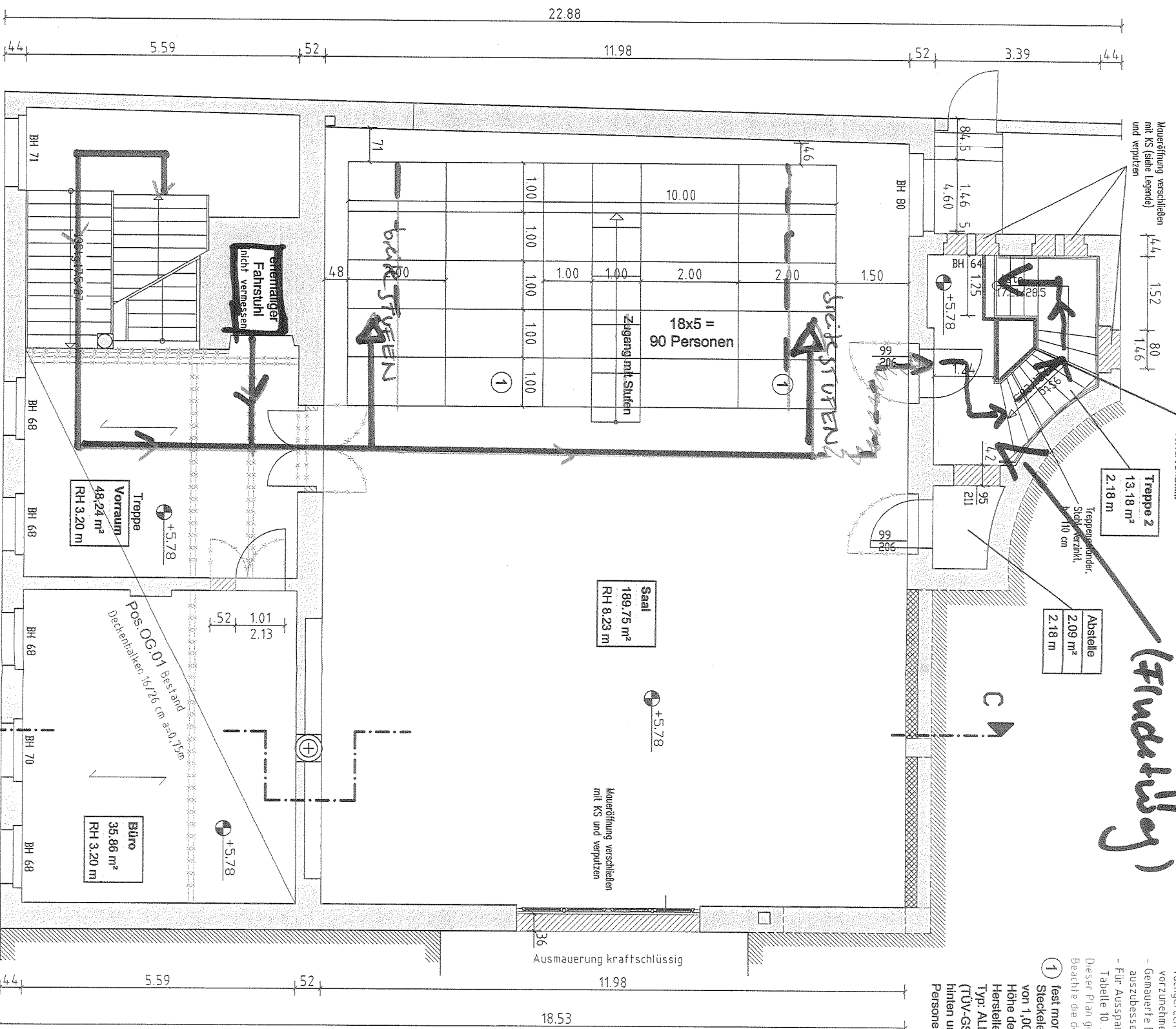

Pos. G.01  
Geländersfiele  
MSH0,40x5mm

**Fluchtstreppehaus**  
(Fluchttür)

Allgemeine Hinweise zur Bauausführung:  
- Durch Abbruch entstandene Fehlstellen im Mauerwerk sind fachgerecht zu ersetzen. Eine vollständige Verzahnung ist vorzunehmen!  
- Gemauerte Bogenstürze sind haussens zu kontrollieren und ggf. auszubessern. Risse sind zu verpressen.  
- Für Aussparungen und Schlitzze gilt DIN 1053, Schlitzze Teil 1 (Nov. 96), Tabelle 10. Horizontale Schlitzze sind nur bis 15mm Tiefe zulässig. Dieser Plan gilt nur in Verbindung mit dem Holzschutzgutachten! Beachte die dortigen Angaben!

1 fest montierte Zuschauertribüne aus einzelnen Steckelementen mit einer Grundfläche je Platte von 1,00x2,00 m (2 Personen je Platte)  
Höhe der Reihen: 40 / 80 / 120 / 160 / 200 cm  
Hersteller: Allround-Bühnen Formgebung GmbH  
Typ: ALLROUND-PRAKTIKUS-Steckfuß-Podeste (TÜV-GS-geprüft)  
hinten und seitlich mit Geländer, Treppe in der Mitte  
Personen: 90 (2 Personen je Platte bzw. je Meter)

Bei der Bemessung der vorhandenen Tragwerkstelle wird davon ausgegangen, dass die bestehenden Bauteile die volle Tragfähigkeit aufweisen. Dieser Sachverhalt ist vom Bauwerksplaner zu prüfen. Nicht voll tragfähige Bauteile sind auszubauen und in Abstimmung mit dem Tragwerksplaner zu ersetzen bzw. nach Vorgabe zu verstärken. Alle Verstärkungsmaßnahmen sind am weitgehend entlasteten Bauteil vorzunehmen. Deckenankerverbindungen sind zu überprüfen, bei Bedarf zu erneuern bzw. bei Holztaustausch wieder kraftschlüssig anzuschließen. Während der Ausführung ist in Abstimmung mit dem Tragwerksplaner zu überprüfen, ob ca. jeder 3. Balkenkopf einen Kopfkahler hat bzw. alle 2-4 m Maueranker vorhanden sind. Für die Standsicherheit der Montage sind insoweit die ausführenden Unternehmer verantwortlich. Im Bedarfsfall ist der Tragwerksplaner zu konsultieren.

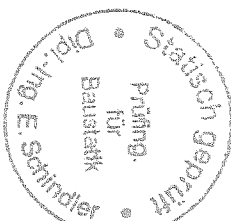

**Legende Statik:**

- Abbruch
- Wände Bestand
- Bestand
- Stahl neu
- Mw Neu
- Holz Neu
- TB neu
- Beton Neu



**BESONDERE HINWEISE:**

Index	Änderung	Datum	Name

**Bauvorhaben:**  
Modernisierung und Nutzungsänderung zu Theater, Konzerten und Ausstellungen  
**Lindenfels Westflügel**  
Hähnelstraße 27, 04177 Leipzig

**Bauherr:**  
Lindenfels Westflügel e.V.  
Karl-Heine-Strasse 50  
04229 Leipzig

**Bauteil:**  
Grundriss / Bestand - Umbau  
**1. OBERGESCHOSS**  
Positionspplan Decke über 1. Obergeschoss

Bearbeiter	Datum	Name	V. Luft
H27	August 2008		

Bestellung Bauherr:

Projekt-Nr.:	Blatt-Gr.:	Phase:	Masstab:	Plan-Nr.:
H27	A3	Gemäldegr. stibk	1:100	G03.0

**Maßangaben:**

- siehe Ausführungsplanung Architekt
- Korrosionsschutz Stahlkonstruktion:
- Anstrich gem. DIN 55928
- Außenbauteile feuerverzinkt
- Nachweis Feuerwiderstand:
- Angaben siehe Nachweis
- vorbestehender bauteillicher Brandschutz:
- Angaben siehe Brandschutzkonzept
- Holzschutz:
- nach DIN 68800-13

BAUSTOFFE: BETON (neu) C25/30  
BETONSTAHL (neu) BS1 500  
Holz: NH S10  
BAUSTAHL (neu): S235

**TRAGWERK**  
Planungs- und Baufirma  
Gallusstraße 38  
D - 04177 Leipzig | Germany  
Telefon: +49 (0) 341 44 61 30  
Telefax: +49 (0) 341 44 61 314  
Info@Tragwerk-PUR.de  
www.Tragwerk-PUR.de